



Santa Casa

DE MISERICÓRDIA - ITAPEVA/SP



Tabela SUS Paulista na Santa Casa

Santa Casa recebe placas do Tabela SUS Paulista. Iniciativa que fortalece o SUS e valoriza hospitais filantrópicos.

Mais recursos para ampliar e qualificar a assistência. PÁG. 05

Em Números, a Força de Quem Cuida

Resultados que transformam desafios em conquistas.

Uma instituição que cresce com responsabilidade e parcerias fortes.

2026 começa com compromisso renovado com pessoas e com a vida. PÁG. 06



SUMÁRIO

Nº 46 • 01 / 2026

mais de

13.000.000 de

visualizações em nossas

redes sociais!

- 03 CIPA: Nova Gestão, Mais Segurança e Prevenção
- 04 Primeira Captação de Órgãos de 2026: Um Gesto que Salva Vidas
- 05 Santa Casa Recebe Placas do Programa Tabela SUS Paulista
- 06 Em Números, a Força de Quem Cuida
- 08 Reunião de Alinhamento Estratégico com Coordenadores
- 09 Celebrando Juntos!
- 10 Aniversariantes de Janeiro



126 ANOS SANTA CASA

CIPA: NOVA GESTÃO, MAIS SEGURANÇA E PREVENÇÃO



A segurança de todos no ambiente hospitalar é prioridade, e a CIPA desempenha o papel fundamental na prevenção de acidentes e na promoção de um ambiente de trabalho seguro e saudável!



No dia 21/01/2026, aconteceu a Reunião da CIPA e a Posse da nova gestão. Encerramos com gratidão a gestão anterior, agradecendo à Gesele Prado por sua dedicação junto com todos os cipeiros, e damos as boas-vindas à nova gestão, agora presidida por Rodolfo Miranda.

Durante a reunião, foi discutido o planejamento para 2026 e também foi celebrado o reconhecimento da Excelência no Programa de Inspeção de Área, com o setor de Fisioterapia recebendo 5 estrelas pelo trabalho de boas práticas e melhorias implementadas.

126 ANOS SANTA CASA

PRIMEIRA CAPTAÇÃO DE ÓRGÃOS DE 2026: UM GESTO QUE SALVA VIDAS

A vida encontra novos caminhos por meio da doação. A primeira captação de órgãos de 2026 foi realizada na Santa Casa e, em meio à saudade, presenciamos um dos atos mais nobres do ser humano.

O silêncio do corredor de honra não foi apenas um sinal de respeito, mas um tributo à coragem. Cada passo dado ali, entre olhares agradecidos e corações emocionados, celebrou a vida que se despedia para que outras pudessem recomeçar. É o momento em que a dor se curva diante da generosidade.



Dizer “sim” à doação é permitir que a história de alguém continue sendo escrita em outras vidas. É transformar o luto em esperança e a dor em um ato de amor infinito.

A vida não para, ela se transforma. Que o exemplo desse corredor de honra inspire novos gestos e novos amanhã. Seja você também um doador de órgãos.

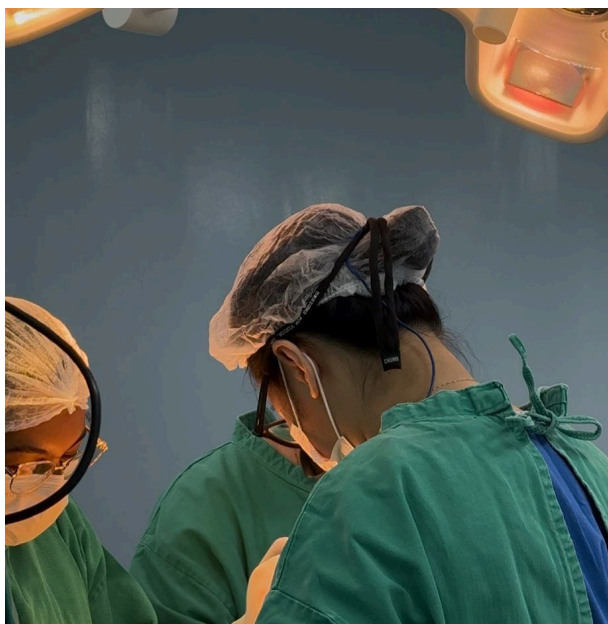

126 ANOS SANTA CASA

SANTA CASA RECEBE PLACAS DO PROGRAMA TABELA SUS PAULISTA



No dia 13/01/2026, a Santa Casa recebeu representantes da DRS-16 de Sorocaba, a prefeita de Itapeva e a Secretária Municipal de Saúde para a entrega e instalação das placas do programa Tabela SUS Paulista, iniciativa do Governo do Estado de São Paulo que fortalece o SUS e valoriza os hospitais filantrópicos.

As placas foram instaladas na Portaria 2 (Urgência e Emergência) e na Portaria 6 (Unidade do Câncer), reforçando a transparência e a informação à população.

A Tabela SUS Paulista complementa os repasses federais, contribuindo diretamente para o fortalecimento financeiro da Santa Casa e para a continuidade dos atendimentos aos pacientes SUS. Como hospital filantrópico, todo recurso recebido é reinvestido na assistência, fortalecendo projetos de humanização, como o Adote um Quarto.



126 ANOS SANTA CASA

EM NÚMEROS, A FORÇA DE QUEM CUIDA

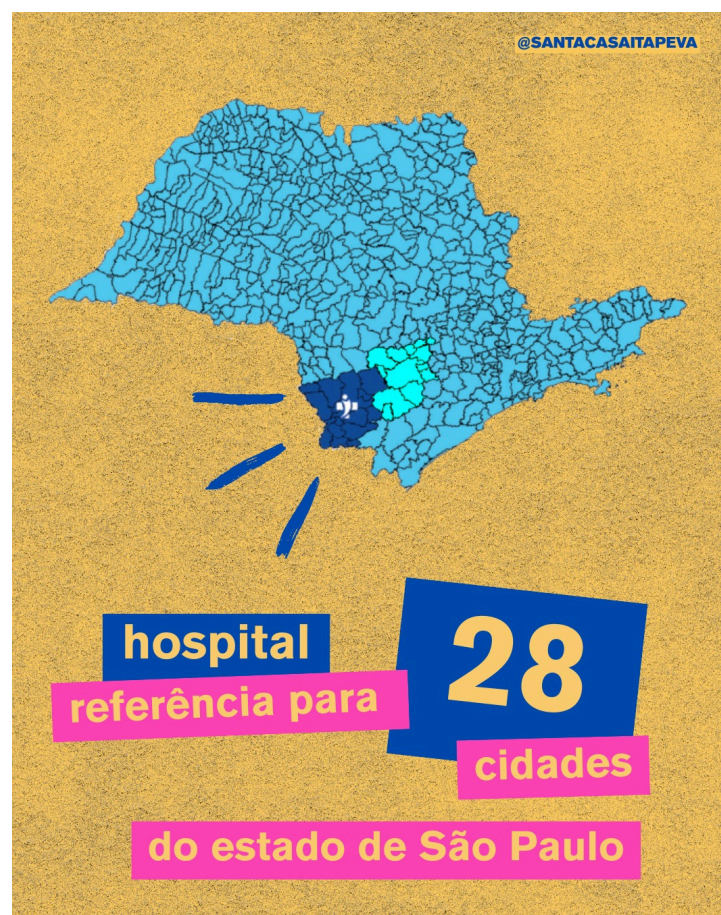
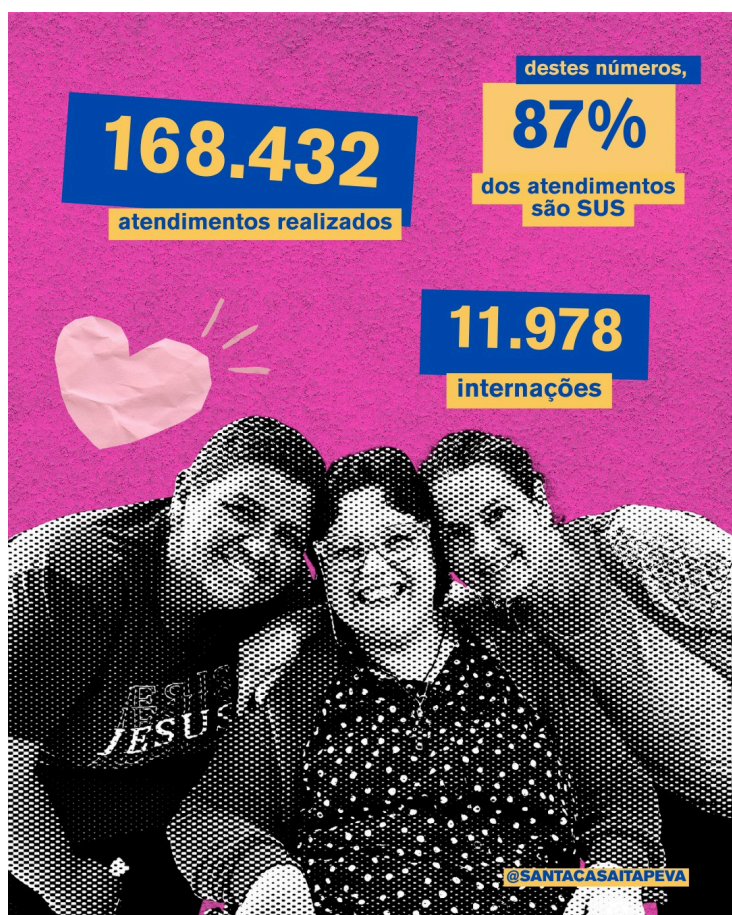

Em 2025, mostramos que cada desafio pode se transformar em oportunidade quando há propósito, união e compromisso. Foi um ano marcado por conquistas históricas, construídas com responsabilidade social, ética e dedicação diária de cada colaborador. Mesmo diante das complexidades do cenário atual, mantivemos nosso foco no que realmente importa: oferecer atendimentos seguros, humanizados e de qualidade à população. Ao longo desse caminho, fortalecemos parcerias estratégicas e consolidamos bases sólidas para a sustentabilidade da nossa “cidade dentro da cidade”, garantindo que nossos serviços continuem crescendo de forma organizada, eficiente e responsável.

763

colaboradores

100

voluntários

167

médicos

@SANTACASAITAPEVA

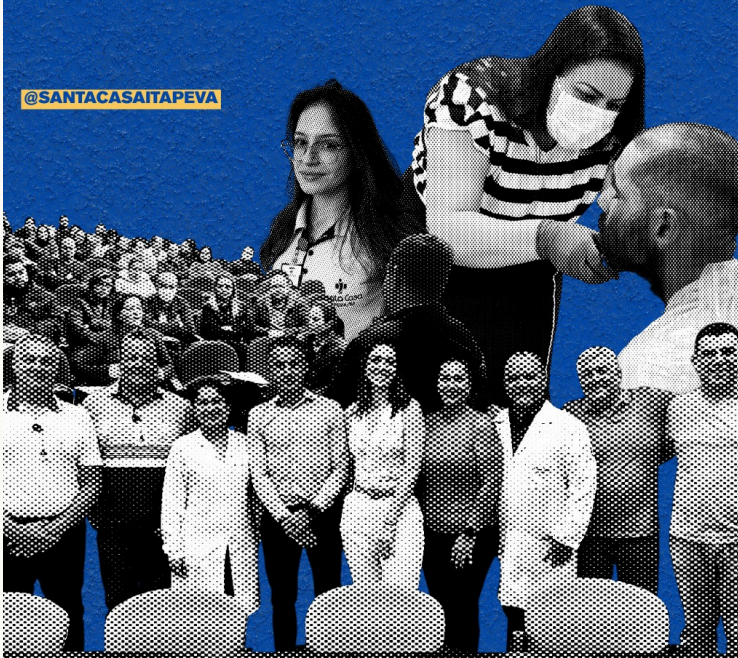

6.352

cirurgias realizadas

@SANTACASAITAPEVA



Em 2026, renovamos nosso compromisso com uma gestão cada vez mais transparente, equilibrada e humana. Seguimos avançando, guiados pela confiança, pela inovação e pela força do trabalho em equipe. Somos referência porque acreditamos que cuidar de pessoas é nossa maior missão – hoje e sempre, por você.

3.153

equipamentos hospitalares e não-hospitalares

455.149

quilos de roupas hospitalares lavadas



257.915

refeições servidas

239.335

exames laboratoriais realizados

426.976

requisições de remédios



126 ANOS SANTA CASA

REUNIÃO DE ALINHAMENTO ESTRATÉGICO COM COORDENADORES

Iniciamos mais um ciclo de alinhamento com os coordenadores da assistência, com foco em temas estratégicos para fortalecer nossa atuação.

Gestão de Custos: Fabiana e Emilio abordaram a importância da eficiência operacional para garantir sustentabilidade e qualidade.

Desenvolvimento Humano: Luciane destacou a relevância da avaliação de desempenho e da capacitação contínua das lideranças.

Inovar na gestão é essencial para fortalecer a humanização e a segurança no cuidado ao paciente.



TECNOLOGIA E INOVAÇÃO A SERVIÇO DA VIDA

A Santa Casa segue investindo em tecnologia e inovação para qualificar ainda mais o cuidado aos pacientes. Em breve, o novo Laboratório de Análises Clínicas contará com equipamentos de última geração, garantindo exames mais rápidos, precisos e seguros, fortalecendo a excelência no diagnóstico e na assistência.

Esse avanço representa mais agilidade, confiabilidade e conforto para quem utiliza nossos serviços, reafirmando o compromisso com a qualidade e a humanização do cuidado.

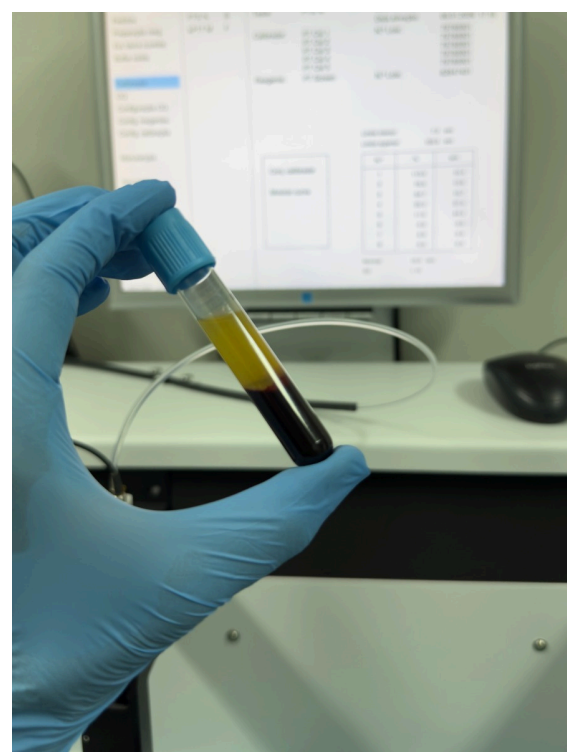

125 ANOS SANTA CASA

CELEBRANDO JUNTOS: ANIVERSARIANTES DE JANEIRO

O Café com a Diretoria foi um momento de proximidade, escuta e valorização dos colaboradores aniversariantes do mês, reforçando a importância de cada pessoa na construção diária da Santa Casa. Celebramos não apenas mais um ano de vida, mas também a dedicação, as trajetórias e o compromisso de quem transforma cuidado em acolhimento. Nosso agradecimento e votos de saúde, conquistas e realizações a todos!

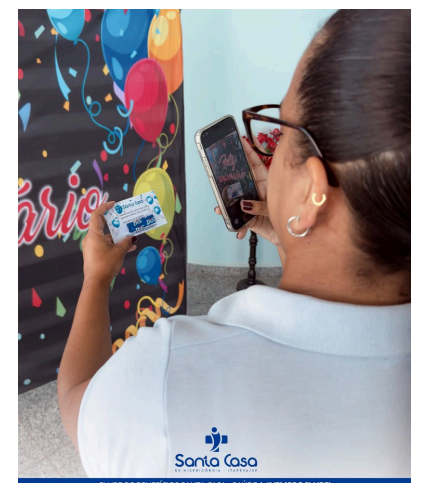

 Parabéns
colaboradores!



O coração da Santa Casa bate
através de vocês.
Feliz aniversário!

Parabéns!

Veja quem são os aniversariantes do mês de:

JANEIRO

01/01 ISABELE SANTANA PEREIRA
01/01 EDLAINE MIRIAN OLIVEIRA LIMA
04/01 HABIA MARIA SANTANA
04/01 ANDREI ARRUDA M DOMINGUES
05/01 JOAO GUSTAVO VEIGA VASCONCELOS
05/01 CAMILA LUIZA DE OLIVEIRA
06/01 KATIA REGINA DA SILVA FERREIRA
06/01 FABRICIO DE PONTES OLIVEIRA
07/01 EVELIN LOPES ANDRADE
08/01 TATIANE DE OLIVEIRA A MELO
09/01 THAIS NAUMANN OSPEDAL
09/01 TIAGO WILLIAM DE O LIMA
09/01 EMILLY GIOVANNA ALMEIDA SANTOS
11/01 LUCIMARA APARECIDA DE CAMARGO
12/01 DENISE MARGARETE G DE C JARDIM
12/01 IANELLE ROEL LEMES
12/01 MARCELI DE JESUS OLIVEIRA MELO
13/01 CIBELE SANTIAGO FIGUEIRA
14/01 MARIZETE DE ALMEIDA C OLIVEIRA
14/01 INGRID FARIAS TRISTAO
14/01 ADRIEL DO NASCIMENTO FORTES
15/01 MARCOS ROGERIO ROMAO
15/01 ANDREZA APARECIDA AFONSO
15/01 ALINE DE CAMARGO ANTUNES
16/01 ELAINE A ALMEIDA DE OLIVEIRA
16/01 LUIS FELIPPE LIMA MORAES
18/01 TANIA GILDA DE SOUZA
19/01 DANIELA DA ROCHA OLIVEIRA
19/01 MAYRA VALIM PAIVA DE LIMA
19/01 VINICIUS DE BARROS
20/01 CLEUZA RAMOS DA CRUZ
20/01 BRAYAN VICTOR G MOTA LOPES
21/01 RAQUEL RIBEIRO DUARTE
21/01 LETICIA DE LIMA CARNEIRO
21/01 MARIA APARECIDA G DE ALMEIDA
21/01 ANTONIO GABRIEL B DA SILVA
22/01 POLIANA APDA C DE OLIVEIRA
22/01 PAULA D DE CARVALHO SANTOS
22/01 KELY CRISTINA DE LIMA RAMOS
22/01 WSLAN KEROLINE DE O LOPES
23/01 FLAVIO DA SILVEIRA
23/01 DAYANNE SOARES SANTOS ALVES
24/01 SIMONE APARECIDA CARDOSO
24/01 MANUELA OLIVEIRA ESPINDOLA
25/01 HOZANA CRISTINA ALVES
26/01 MILTON ALVES DE OLIVEIRA
26/01 AMELIA G DE MELO NASCIMENTO
26/01 REBECA FOGACA RIBEIRO
26/01 RAFAELA DOMINGUES PEDROSO
27/01 PEDRO H RUIVO DIAS DA SILVA
29/01 JONATHAN HENRIQUE A COLLECTA
30/01 BIANCA DA SILVA PROENCA
30/01 BARBARA DAMAZIO NEVES
31/01 ROBERTO LUIZ ABUD
31/01 GENI TAVARES DE O ARAUJO
31/01 JULIANA DE OLIVEIRA AMARAL



126 ANOS SANTA CASA

Boletim

informativo

Acompanhe os principais indicadores assistenciais da semana!

Acesse pelo QR code!



Boletim informativo Santa Casa

EDIÇÃO Nº 01/2025
Semana de 16/06/2025 a 22/06/2025

Este boletim reúne de forma objetiva os principais dados assistenciais da semana. O objetivo é garantir transparência, promover a análise contínua dos nossos resultados e apoiar a tomada de decisões com base em dados concretos.

ATENDIMENTOS DE PRONTO SOCORRO SEMANAL

	ITAPEVA	OUTROS MUNICÍPIOS	TOTAL	%
(*) Azul e Verde	299	117	416	52,59%
Amarelo	213	136	349	44,12%
Laranja	03	05	08	1,01%
Vermelho	09	09	18	2,28%
TOTAL	524	267	791	100,0%

(*) Os atendimentos classificados como AZUL e VERDE deveriam ser atendidos em outras unidades de saúde, como UBS ou UPA.

INDICADORES ASSISTENCIAIS - SEMANAL

Taxa de Ocupação (média por semana):

UNIDADE DE TERAPIA INTENSIVA	90,90%
UTI NEONATAL	130,0%
CLÍNICA MÉDICA	113,94%
PEDIATRIA	196,4%
MATERNIDADE	71,4%

Boletim informativo Santa Casa

CIRURGIAS REALIZADAS NA SEMANA DE 16/06/2025 À 22/06/2025

	89	302
URGÊNCIA	89	302
ELETIVA (PROGRAMADA)	25	87
TOTAL	114	389

ATENDIMENTOS SUS POR MUNICÍPIO - SEMANAL

PRONTO SOCORRO			INTERNACÃO		
MUNICÍPIO	ATENDIMENTOS	%	MUNICÍPIO	ATENDIMENTOS	%
ITAPEVA	524	66,25%	ITAPEVA	120	87,42%
OUTROS MUNICÍPIOS	267	33,75%	OUTROS MUNICÍPIOS	89	42,58%
TOTAL GERAL	791	100%	TOTAL GERAL	209	100%

#somos todos
santa casa
de itapeva



Santa Casa
DE MISERICÓRDIA - ITAPEVA/SP