SANTA CASA
DE MISERICÓRDIA DE ITAPEVA

SANTA
SAÚDE
ITAPEVA

SANTA CASA NOTÍCIAS

Informativo julho 2021

A PALAVRA

A todos aqueles que contribuíram para a construção, manutenção e modernização para que a nossa Santa Casa se tornasse o que é hoje, uma referência em saúde para a região sudoeste paulista, nossa ETERNA GRATIDÃO.
Esses sólidos pilares foram construídos com base em muito amor, dedicação e luta de todos os colaboradores que fazem parte desses 122 anos de história, de todos os provedores que por ali passaram, sua diretoria, corpo clínico, equipes administrativas e assistenciais. São vocês que CONSTROEM a Santa Casa todos os dias.
Convidamos a todos para que façam suas orações, neste dia 10 de junho, vibrando amor e sabedoria para que essa lamentável situação pandêmica seja conduzida da melhor forma, sobretudo para a recuperação de todos os enfermos que aqui se encontram. Amém.

VOCÊ JÁ IMAGINOU COMO SERIA A SUA
VIDA SEM UM HOSPITAL POR PERTO?

Santa Casa: o maior patrimônio da nossa comunidade.

Há 122 ANOS cuidando de você e da sua família.

desde 10 de junho de 1899

SANTA CASA
DE MISERICÓRDIA DE ITAPEVA

Equipe que atua na assistência ao paciente com Covid participou de atualização sobre suporte ventilatório.
O treinamento foi ministrado pela equipe multidisciplinar da Santa Casa.

Farmácia Fazfarma Itapeva e Região presta homenagem aos colaboradores da Santa Casa, em gratidão e reconhecimento ao trabalho realizado durante da pandemia. Gratidão Fazfarma! Essa ação foi muito significativa para a nossa equipe, que segue motivada para continuar o desafio de cuidar de vidas!

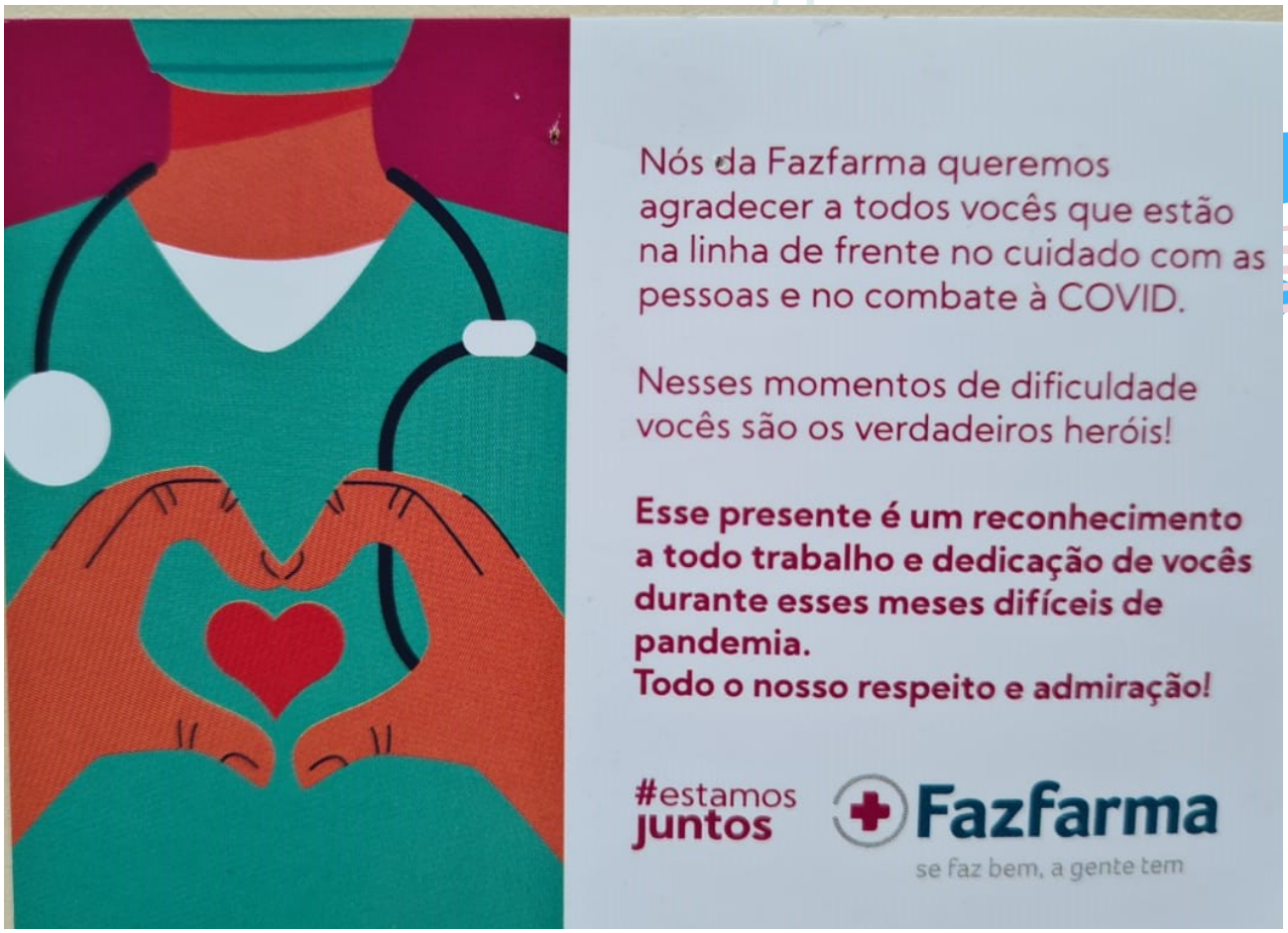

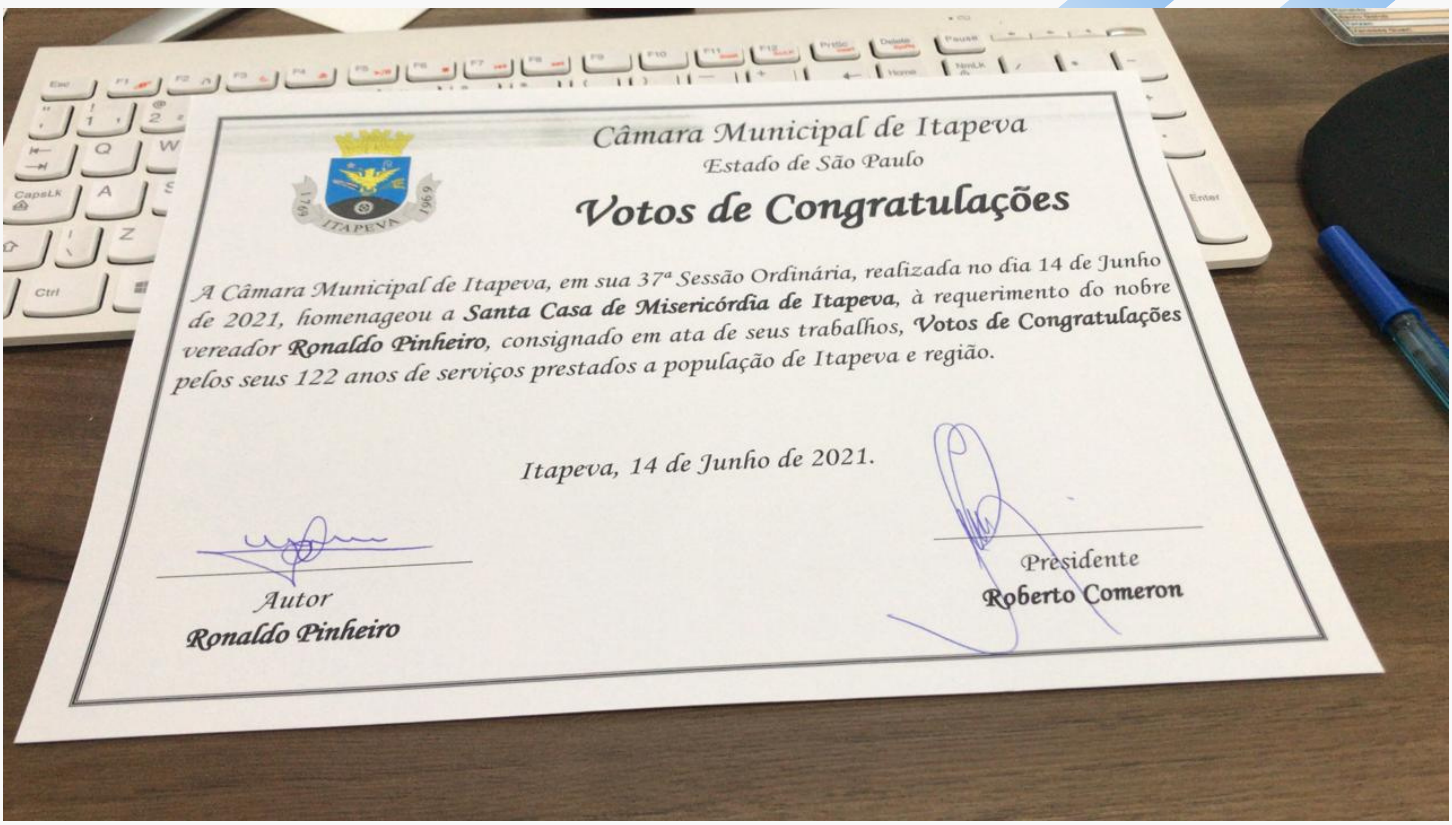

A diretoria da Santa Casa recebeu o vereador Ronaldo Pinheiro, que fez a entrega do certificado com votos de congratulações pelos 122 anos da Instituição.

"Durante todo este tempo, e em especial neste momento de enfrentamento da pandemia, a Santa Casa e seus profissionais têm sido o porto seguro da população e a mola propulsora que nos levará para dias melhores. Meu muito obrigado em nome de todos os itapevenses", disse o vereador.

HOMENAGEM

Vem ai: show de prêmios Dia dos Pais

Colabore com a Santa Casa comprando e ajudando a vender rifas em prol ao Hospital.

Para mais informações converse com o seu supervisor.

1° Prêmio: Uma caixa completa de ferramenta Starret + uma picanheira Alumínio Milagroso
2° Prêmio: Uma caixa completa de ferramenta Starret
3° Prêmio: Kit com uma picanheira Alumínio Milagroso + uma panela grande de Alumínio Milagroso + travessa grande de Alumínio Milagroso
4° Prêmio: Uma suqueira de Cristal Wolf + um Whisky Grant 1,75 lts
5° Prêmio: Uma picanheira Alumínio Milagroso

EU RECONHEÇO O SEU VALOR.

GRATIDÃO SANTA CASA DE ITAPEVA PELOS 122 ANOS DE SERVIÇOS PRESTADOS À NOSSA COMUNIDADE.

desde 10 de junho de 1899

SANTA CASA
DE MISERICÓRDIA DE ITAPEVA

Assistência ao acompanhante

Igreja Presbiteriana disponibiliza a Casa Acolhedora para auxiliar acompanhantes das pessoas internadas na Santa Casa. A pessoa poderá tomar banho, se alimentar e, caso necessário, ela também receberá roupas. O setor que precisar encaminha o acompanhante deverá antes comunicar a assistente social Anai.

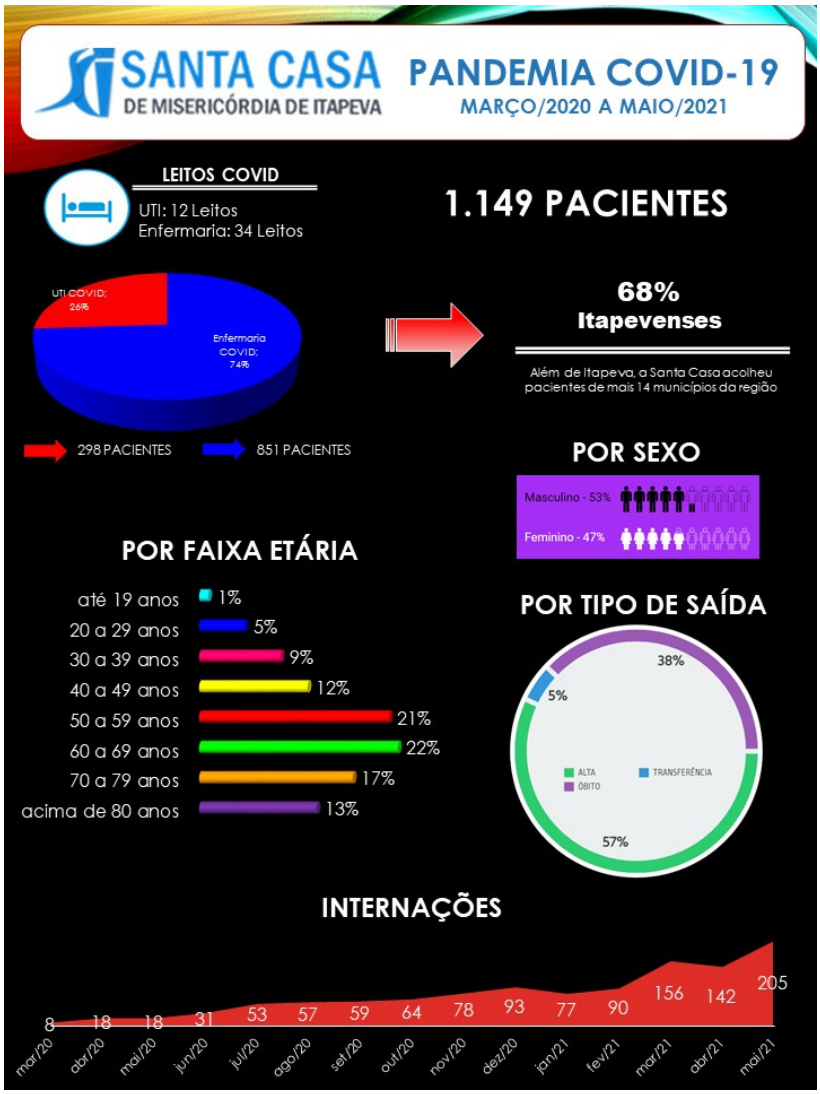

Confira os índices COVID-19 do último trimestre.

Guiga Peixoto destina verba para a Santa Casa

Recebemos hoje a visita do deputado federal Guiga Peixoto, que destinou recursos para a Santa Casa de Itapeva.
"Sei que aqui nesta Santa Casa a ferramenta de trabalho que os gestores usam é a competência, a honestidade e o caráter. Se Deus quiser, no ano que vem, destinaremos mais uma emenda parlamentar para a Santa Casa de Itapeva", disse Peixoto.

O superintendente Aristeu de Almeida Camargo Filho agradeceu o apoio. "Temos um time de primeira grandeza no enfrentamento dessa pandemia que está trazendo muito sofrimento, mas também um espírito de luta. Estamos vencendo essa batalha graças ao apoio de parlamentares, como Guiga Peixoto, que muito tem nos ajudado", disse.
Os recursos destinados pelo deputado serão usados para aquisição de equipamentos.

Quero apenas agradecer
toda equipe de profissionais
da Santa Casa.
Deus abençoe todos vocês!

Antonio Marmo Jr.

Quero agradecer
imensamente pela atenção
e cordialidade de todos,
principalmente da
enfermeira Adriana.

Fernanda Lima

Enfermeira Aline nos deu uma
atenção especial, muitíssimo
prestativa e trabalha por
amor. Todos nos trataram
bem, mas ela se destacou. Que
Deus abençoe e multiplique
funcionários como ela.

Suziane Moraes

FISIOTERAPIA

Desejo que seja dado um
voto de louvor a todos
esses abnegados
funcionários pelo
excelente atendimento,
desde a limpeza do
hospital, que até parece
um palácio de cristal,
esses abnegados
servidores, que expõem
sua própria saúde para
cuidar dos pacientes.

Bertoldo K. Felippe