



SANTA CASA
DE MISERICÓRDIA DE ITAPEVA



SANTA CASA NOTÍCIAS

Informativo Setembro 2021

A PALAVRA

Diretoria presta homenagem ao Dr. Vinhas

Após 30 anos de trabalho dedicados à Santa Casa de Itapeva, o nosso diretor técnico-médico deixa o cargo para iniciar novo ciclo profissional em Florianópolis



Dr. Gilberto Luiz Castro Vinhas, nasceu em pelotas, no Rio Grande do Sul. Formou-se em medicina pela Universidade Federal do Rio Grande do Sul - UFRG. É casado com Margot Brum Vinhas, pai do Marcelo e da Nathália, avô de 4 netos.

Residiu 35 anos no Sudoeste Paulista, onde se dedicou a organizar sistemas locais de saúde, como a unidade mista de saúde de Ribeirão Branco. Dedicou 30 anos de sua carreira à Santa Casa de Itapeva, prestando atendimento nas áreas de urgência e emergência, cardiologia e também exercendo a função de diretor clínico e diretor técnico-médico.

Nosso abraço e gratidão, Dr. Vinhas! Desejamos sucesso na nova jornada.

PARCERIA COM A CMB PERMITIRÁ QUE PACIENTES DO SANTA SAÚDE TENHAM ACESSO AO ATENDIMENTO DE URGÊNCIA E EMERGÊNCIA EM VÁRIAS CIDADES DO PAÍS

Está em fase de implantação um projeto da CMB (Confederação das Misericórdias do Brasil), que possibilitará uma integração no sistema dos hospitais filantrópicos que possuem plano de saúde. O objetivo do projeto é dar cobertura para atendimento de urgência e emergência aos clientes desses planos em todo território nacional.

O Departamento de Saúde Suplementar da CMB está coordenando a 2ª etapa do treinamento da Rede CMB Saúde Suplementar com as operadoras e hospitais e desde o dia 15 de setembro o programa já começou a ser implantando nos hospitais que firmaram a pactuação e está em fase de testes.

A Santa Casa de Itapeva, por meio do seu plano Santa Saúde, faz parte do programa.

“Esse é mais um avanço da nossa Saúde Suplementar e Operadoras que, juntas, estão dando esse importante passo para beneficiar nossos clientes, disse Miriam Moreira, gerente do Santa Saúde.





SETEMBRO VERDE
Para ampliar as
informa es sobre a
doa o de  rg os, a
Comiss o Intra Hospitalar
de Transplantes (CIHT)
organizou uma palestra
com o diretor t cnico de
sa de da OPO -
Organiza o de Procura
de  rg os e Tecidos,
Edvaldo Leal de Moraes,
do HC/FMU-SP.
Participaram todos os
profissionais envolvidos
no Processo de Doa o de
 rg os da Institui o.

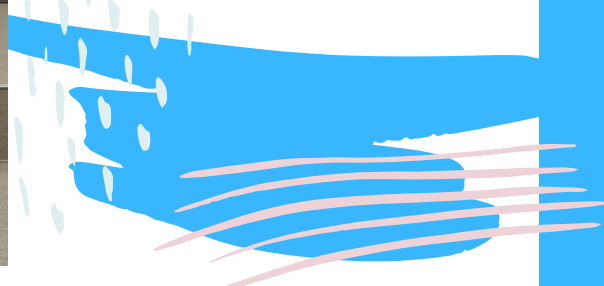



Superintendente
apresenta a
nova Diretora
Técnica-Médica:
Dra. Carla
Ramagnoli
Arruda.



O vereador Roberto Comeron esteve na Santa Casa e anunciou que conseguiu recurso de R\$ 150 mil para a Instituição.

Trata-se de uma emenda do Deputado André do Prado.

"Em nome da nossa Diretoria agradeço seu empenho, intercedendo junto ao deputado André do Prado, destinando esse importante recurso para custeio operacional da nossa Santa Casa", disse o superintendente Aristeu de Almeida Camargo Filho.



Pense, pode ser sepse!

A sepse é um conjunto de manifestações graves em todo o organismo produzidas por uma infecção. A sepse era conhecida antigamente como septicemia ou infecção no sangue. Hoje é mais conhecida como infecção generalizada.

Na verdade, não é a infecção que está em todos os locais do organismo. Por vezes, a infecção pode estar localizada em apenas um órgão, como por exemplo, o pulmão, mas provoca em todo o organismo uma resposta com inflamação numa tentativa de combater o agente da infecção. Essa inflamação pode vir a comprometer o funcionamento de vários dos órgãos do paciente.

13 de Setembro foi o dia mundial da Sepse. Durante todo o mês, a Santa Casa está realizando ações de conscientização sobre a importância do diagnóstico e tratamento precoce, treinando e conscientizando equipes para a prevenção e o tratamento desses pacientes.

fonte: <https://ilas.org.br/>

SEPSE

PRINCIPAL CAUSA DE MORTE NAS TERAPIAS INTENSIVAS

Instituto Latino Americano de
Sepse

SANTA CASA
DE MISERICÓRDIA DE ITAPEVA

Você não precisa ser super-herói para ajudar outras pessoas!

**A Santa Casa recebeu a visita dos nossos heróis, que vieram lembrar nossos pacientes sobre a importância da doação de órgãos.
Para ser um doador você precisa conversar com a sua família e manifestar em vida o seu desejo de ser um doador.**



Está no Facebook. Você viu?

Você sabia?

Que a Santa Casa de Itapeva é um hospital capacitado para realizar a captação de órgãos e tecidos para transplantes.

SANTA CASA
DE MISERICÓRDIA DE ITAPEVA

Esse tema precisa ser conversado em casa:

**Seja um doador de órgãos.
Converse com sua família!**

Não é preciso
ser SUPER HERÓI
Para salvar
Muitas vidas.

Doe órgãos. Doe vida.
Avise sua família.



**Nós apoiamos
essa ação.**



A Santa Casa de Itapeva é um hospital capacitado
para realizar a captação de órgãos e tecidos.



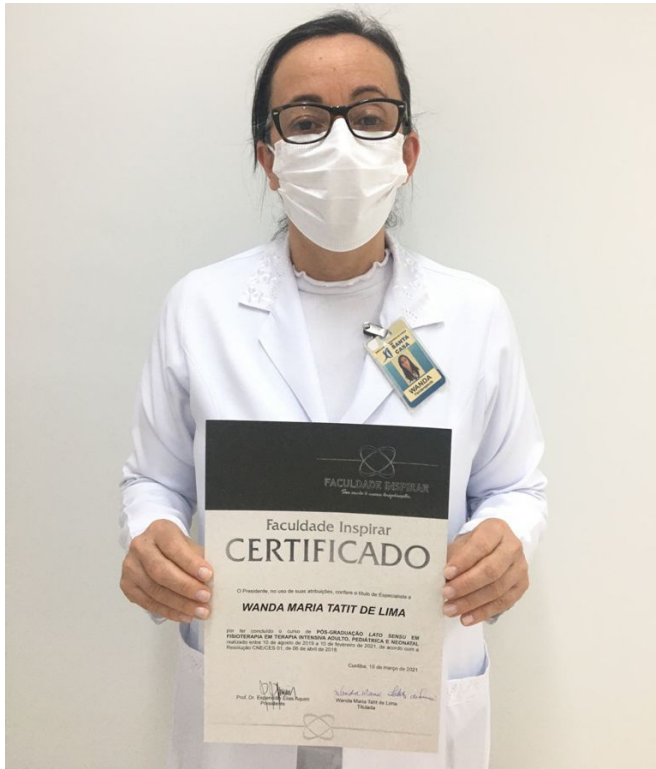

A fisioterapeuta Wanda Tatit concluiu pós-graduação lato sensu em "Fisioterapia em Terapia Intensiva Adulto, Pediátrica e Neonatal, pela Faculdade Inspirar Curitiba, no Polo Campinas.

"O aperfeiçoamento profissional, com as mais modernas práticas e inovações do mercado, nos proporciona um passaporte para o futuro, porque o amanhã pertence às pessoas que se preparam hoje!", disse ela.

Amigos,
Gostaria que fosse divulgado o excelente atendimento prestado pelos colaboradores da Santa Casa de Misericórdia de Itapeva. Meu pai esteve internado na Enfermaria, em agosto, e gostaria de elogiar o tratamento cuidadoso, amigável e carinhoso que todos tiveram com ele.

Quero parabenizar e expressar minha gratidão a toda equipe de enfermagem, a equipe de limpeza, organização, alimentação e o médico.

Muito obrigado por cuidarem do meu pai com todo carinho e atenção, como se fosse o pai de cada um de vocês.

Gratidão!

Márcio Duarte



Os membros do CGSUS desta Santa Casa, um conselho gestor composto por pessoas da comunidade, que tem a função acompanhar, avaliar e fiscalizar os serviços e as ações de saúde prestados aos usuários, faz homenagem a todos os colaboradores que estão na linha de frente, no enfrentamento da Covid-19. Gratidão aos profissionais que arriscaram suas próprias vidas nesta importante missão. Vocês são muito importantes para nós!